MINI SZKÓŁKA

W dniu . instruktor zawodu CIS działającego przy Fundacji Pani Julia zorganizowała warsztaty rozmnażania Żywotnika Zachodniego (tuja) przez sadzonki. Warsztaty odbyły się na terenie Schroniska dla osób bezdomnych w Śremie
przy ul. Dutkiewicza 8a. Pozyskaliśmy sadzonki z drzewek już zasadzonych obok schroniska. Zastosowaliśmy ukorzeniacz w żelu dzięki któremu sadzonki się przyjmą.

Zasadziliśmy 299 sadzonek.
W warsztatach wzięli udział uczestnicy Centrum Integracji Społecznej oraz mieszkanki i mieszkańcy schroniska dla bezdomnych w Śremie. Warsztaty cieszyły się ogromnym zainteresowaniem wszyscy chętnie współpracowali – nabyliśmy nowych umiejętności, a poprzez wspólną pracę zbudowaliśmy poczucie jedności.
Na koniec pracy Pani Ania – pracownik socjalny zorganizowała dla nas poczęstunek.

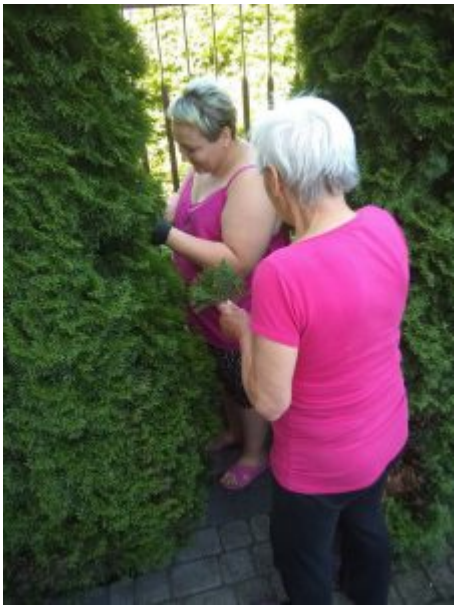

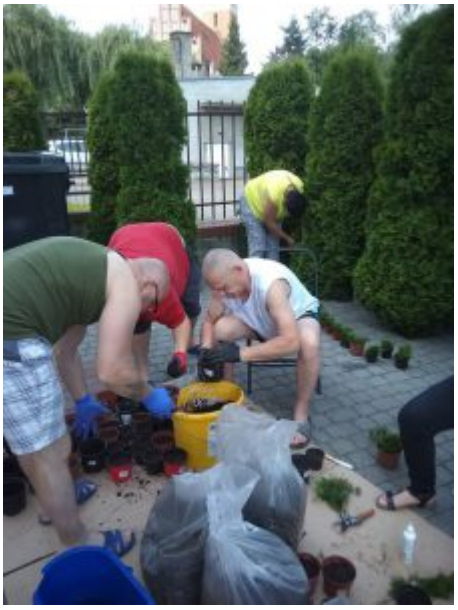

Jeszcze chwila…., jeszcze moment….

Wielkimi krokami zbliżamy się ku końcowi realizacji ogromnego przedsięwzięcia jakim jest **Budowa Schroniska dla Bezdomnych Mężczyzn w Nochowie.**

Obecnie trwają parce wykończeniowe, termomodernizacyjne. Budynek prezentuję się okazale już nie tylko z zewnątrz – trwają prace elewacyjne – ale także w środku cieszy nasze oczy.
Wewnątrz kładzione są już płytki w łazienkach, malowane ściany, montaż ościeżnic.
Nie zapomnieliśmy o ochronie środowiska w związku z tym trwają parce związane z montażem instalacji fotowoltaicznej.

Z nadzieją patrzymy w przyszłość, tworząc godne warunki do życia, które staną się perspektywami powrotu do życia w społeczeństwie
i wyjścia z bezdomności.

Julia Biernacka
Koordynator projektu

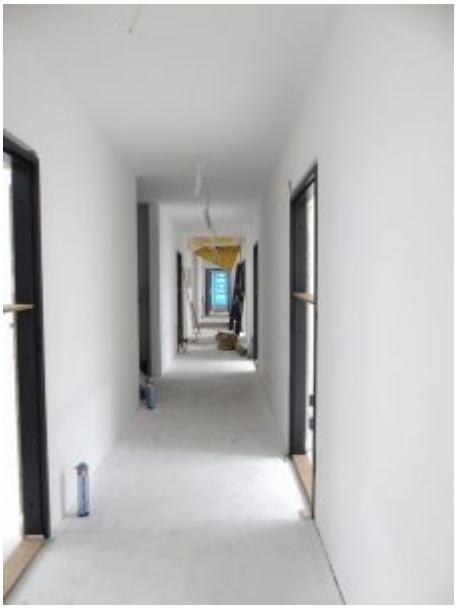
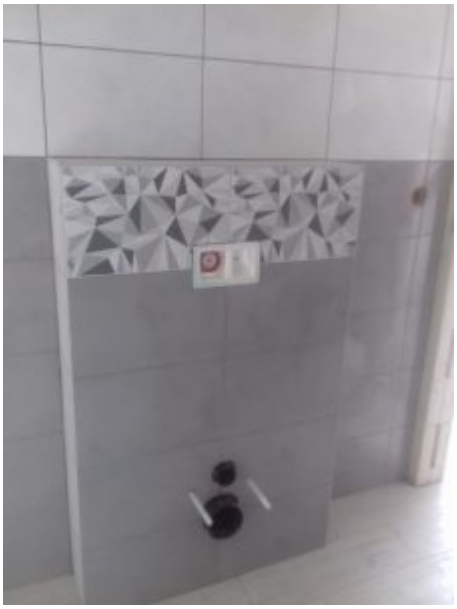
Prace wykończeniowe oraz termomodernizacyjne.